

Uwaga! wymiana klamek we wszystkich oknach na klamki z kluczykiem serwisowym

BETON: C 25/30 (B-30)
STAL: A-2, A-III
OTULINA: a=3cm
ŚRUBY: kl. 5.6, kotwy HILT
STAL: S235JR (S135)
ELEKTRODY: EA 146
SPÓJNA: a=0.7g
NA PEŁNĄ NOŚNOŚĆ wg PN-90-B-03200
KONSTRUKCJA KLASY: 3

UKŁAD ELEMENTÓW KONSTRUKCYJNYCH
NADBUDOWA II PIĘTRA
skala 1:100
E3

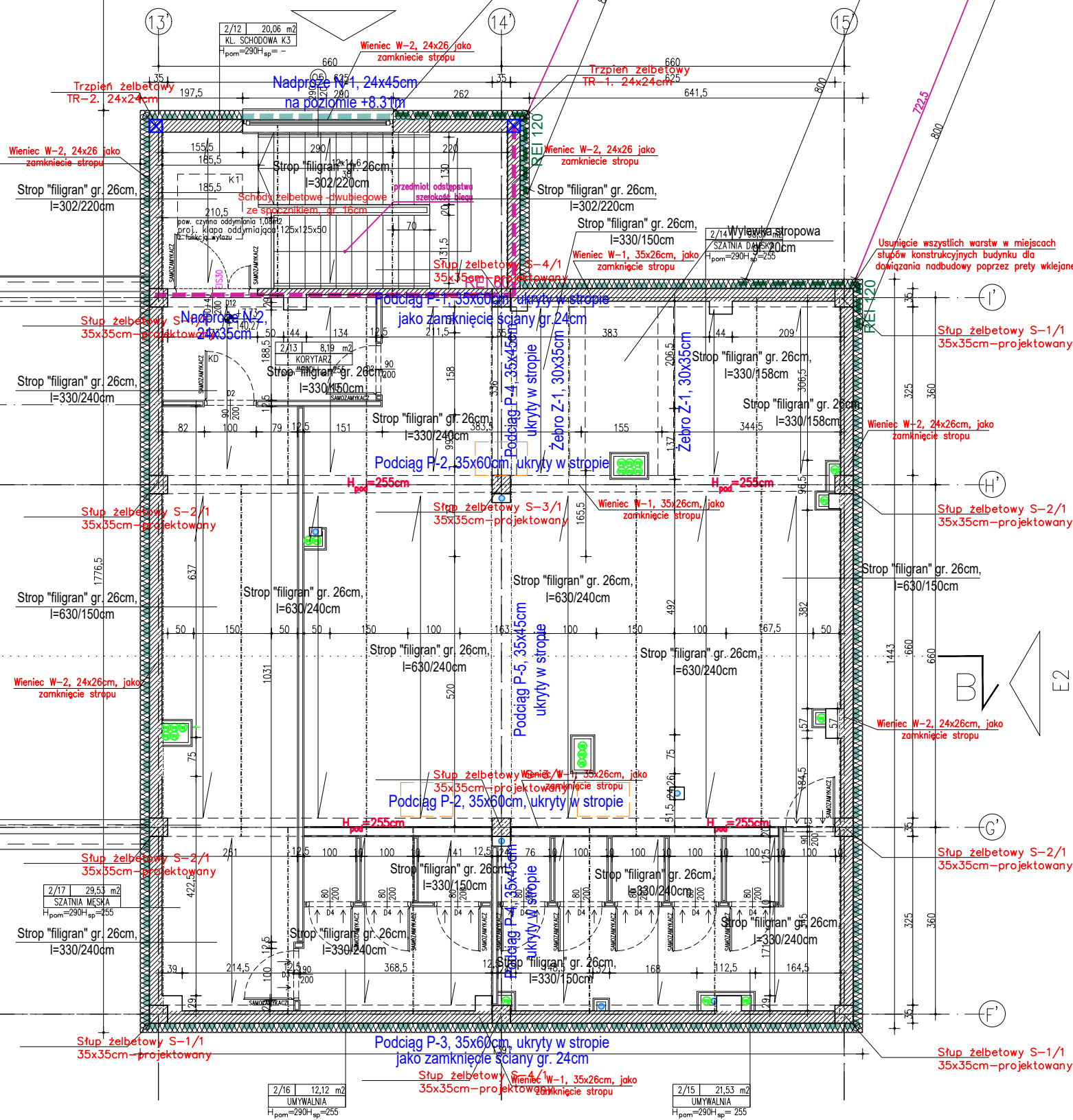

Uwaga :
Wszystkie otwory przebieg instalacyjnych w stropie nad I piętrem należy zabezpieczyć za pomocą zabetonowania z dozbrojeniem.
Należy koordynować przejścia instalacyjne i inne między kondygnacjami.

Uwaga :
Dla oparcia urządzeń klimatyzacyjnych na poddaszach innych części budynku należy ułożyć belki stropowe pomiędzy ścianami o przekroju T-150/200 na górnej powierzchni stropu, z przeniesieniem obciążeń bezpośrednio na ściany.
W przypadku kolizji układ belek należy podnieść o stosowną wielkość z zachowaniem właściwego oparcia.

- ZAKRES OPRACOWANIA OBEJMUJĄCY PRZEBUDOWĘ, POMIESZCZEN
- WRAZ Z CZĘŚCIOWYM REMONTEM ELEWACJI
- OBZAR POZA ZAKRESEM OPRACOWANIA ZNAJDUJĄCY SIĘ W STREFIE POŻAROWEJ ZAKRESU OPRACOWANIA
- OBZAR POZA ZAKRESEM OPRACOWANIA
- ISTN. ŚCIANY BUDYNKU
- PROJ. ŚCIANY BUDYNKU
- PROJ. DOCIEPLENIE ŚCIAN ISTNIEJĄCYCH (BUD. C)
- PROJ. ZAMUROWANIE OTWORÓW Z CEGŁY PEŁNEJ
- PROJ. ŚCIANY DZIAŁOWE Z PŁYT GK, WYPEŁNIENIE WELNĄ MINERALNĄ
- USUWANIE ŚCIANY / WYBURZENIA
- USUWANIE STOLARKA DRZWIOWA
- USUWANE ELEMENTY WYPOSAŻENIA SANITARNEGO
- PROJ. ELEMENTY WYPOSAŻENIA MEBLOWEGO
- PROJ. ELEMENTY WYPOSAŻENIA SANITARNEGO
- KLASA POŻ. BUDOWY ŚCIAN
- PROJ. HYDRANT WEWNĘTRZNY DN25
- STOLARKA OKIENNA POZA ZAKRESEM OPRACOWANIA
- PROJ. STOLARKA DRZWIOWA
- PROJ./WYMIENIANA STOLARKA OKIENNA
- PROJ. STOLARKA OKIENNA KLASOWA
- WYS. ISTN. PODCIĄGÓW
- WYS. PROJ. SUFITU PODWISZANEGO
- WYS. PROJ. PODCIĄGÓW
- ISTN. KANAŁ WENTYLACJI GRANTYCYJNEJ DO ZAMUROWANIA
- ISTN. KANAŁ WENTYLACJI GRANTYCYJNEJ
- PROJ. KANAŁ WENTYLACJI GRANTYCYJNEJ f160

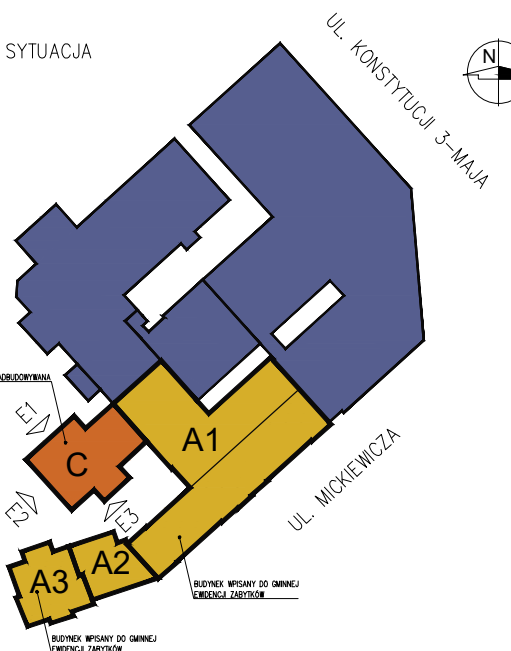

| | |
|--|------------------------|
| 0.00= 132.54 m.n.p.m. | |
| SMART ARCHITEKCI architecture & development Szymon Mazurek ul. Miłicka 68, 51-126 Wrocław tel. 506 067 481 REGON: 020706115 NIP: 615-190-51-85 e-mail: info.smartarchitekci@gmail.com | |
| NAZWA OBIEKTU: ROZBUDOWA BUDYNKU C WRAZ Z PRZEBUDOWĄ CZĘŚCI BUDYNKÓW A1, A2 I A3 – ODDZIAŁU CHIRURGII, ODDZIAŁU INTERNISTYCZNEGO ORAZ ZMIANĄ FUNKCJI Z ODDZIAŁU ANESTEZJOLOGII I INTENSywNEJ TERAPII NA PRACOWNIE DIAGNOSTYKI MIKROBIOLOGICZNEJ I PARAZYTOLOGII ORAZ REMONTEM DACHU DLA BUDYNKÓW A1, A2, A3 SZPITALA POWIATOWEGO IM. M. NENKIEWICZA PRZY UL. MICKIEWICZA 21 W KROTOSZYNIE | |
| ADRES INWESTYCJI: UL. MICKIEWICZA 21, NR DZIAŁKI 777/1, OBRĘB EWIDENCYJNY 0001 MIASTO KROTOSZYN, AM-34, JEDNOSTKA EWIDENCYJNA 301204_4 KROTOSZYN-MIASTO | |
| TYTUŁ RYSUNKU: RZUT PODDASZA | |
| INWESTOR: SPZOZ W KROTOSZYNIE | |
| ADRES INWESTORA: UL. MŁYŃSKA 2, 63-700 KROTOSZYN | |
| PROJEKTANT – BRANŻA KONSTRUKCYJNA Specjalność konstrukcyjno-budowlana | PODPIS |
| mgr inż. Jakub Fiuł | Upr. nr ewid. 36/99/OP |
| BRANŻA: SKALA/FORMAT | FAZA PROJEKTU |
| 1:100/67,5x440mm | PW/PT |
| DATA OPRACOWANIA | NUMER RYSUNKU |
| 17.02.2022 | K/3 |
| PROJEKT CHRONIONY USTAWĄ O PRAWACH AUTORSKICH, WSELEKIE PRAWA ZASTRZEŻONE. | |